

会社名	春田建設株式会社		
概要			
建物名称	Haruta 新社屋	用途	事務所
竣工年月日	2016年5月9日	建設地	愛知県名古屋市長天白区
延床面積	498.51㎡	設計	創美設計
施工	住友林業	プレカット	材惣木材
最高高さ	7.91m	軒高	6.66
屋根	ガルバ鋼板瓦棒葺き	外壁	サイディング+塗装&Kスパン
ルート	<input type="checkbox"/> 46条 <input type="checkbox"/> 46条2項 <input type="checkbox"/> ルート1 <input type="checkbox"/> ルート2 <input checked="" type="checkbox"/> その他		
防耐火	<input checked="" type="checkbox"/> 裸木造 <input type="checkbox"/> 準耐火45分 <input type="checkbox"/> 準耐火60分 <input type="checkbox"/> 耐火		
構造	<input checked="" type="checkbox"/> 純木造 <input type="checkbox"/> 混構造	鉛直構面	<input type="checkbox"/> 筋かい <input type="checkbox"/> 面材 <input checked="" type="checkbox"/> ラーメン <input type="checkbox"/> その他
大スパン	<input type="checkbox"/> トラス <input type="checkbox"/> 大断面集成 <input checked="" type="checkbox"/> その他	基礎	<input checked="" type="checkbox"/> ベタ基礎 <input type="checkbox"/> 布基礎
特徴	住友林業のビッグフレーム構法（梁先勝ちラーメン構造）を採用。木造建設会社として構造美をアピールできるように工夫して設計されている。		

画像1 平面図・立面図・パース等

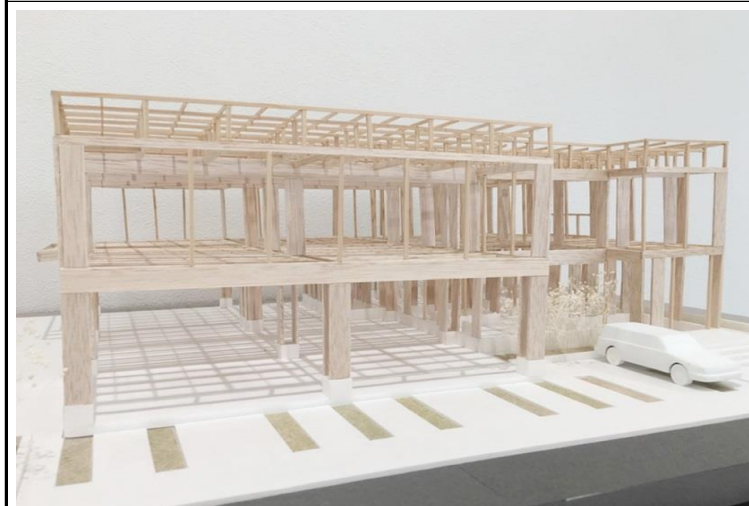

画像2 上棟・建て方・構造等

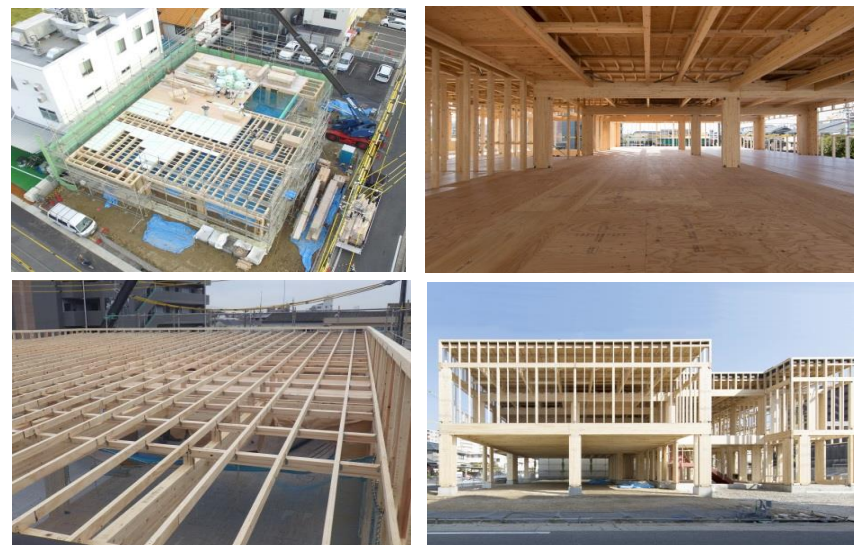

画像3 竣工時・引き渡し後等

